

NİHAVEND ŞARKI
-GÖNLÜME GİR DOĞ GÜNEŞİM-

(♩ = 208) Süre: 3'05"

USÛLÜ: SOFYAN

MÜZİK: SÜLEYMAN MERTKANLI

SÖZ : AHMET AYUTLU



GÖN LÜ ME GİR DOĞ GÜ NE ŞİM. KAL Bİ Mİ YAK

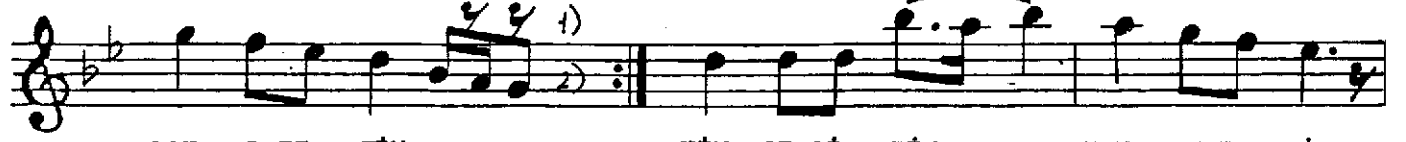

AŞK A TE ŞİM KİM SE Sİ ZİM YOK. TUR E ŞİM



YAN DI HA YAT SÖN DÜ E MEL KİM SE Sİ ZİM

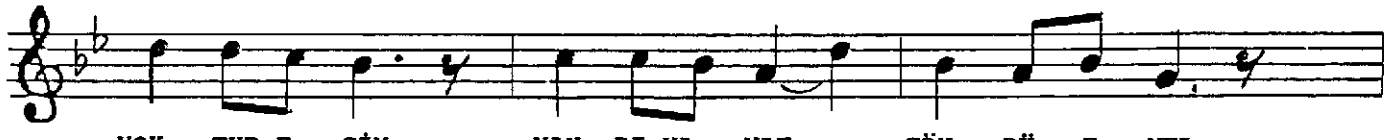

YOK TUR E ŞİM YAN DI HA YAT SÖN DÜ E MEL



-SAZ-----



KOY DA YA NAN BİR İ Şİ ĞİM BİR KU RU YAN



SAR MA Şİ ĞİM KAL BE DO LAN HIÇ KI RI ĞİM



YAN DI HA YAT SÖN DÜ E MEL KAL BE DO LAN



HIÇ KI RI ĞİM YAN DI HA YAT SÖN DÜ E MEL



-SAZ-----



GÖNLÜME GİR DOĞ GÜNEŞİM
KALBİMİ YAK AŞK ATEŞİM
KİMSESİZİM YOKTUR EŞİM
YANDI HAYAT SÖNDÜ EMEL

KOYDA YANAN BİR IŞIĞIM
BİR KURUYAN SARMAŞIĞIM
KALBE DOLAN HIÇKIRIĞIM
YANDI HAYAT SÖNDÜ EMEL